



無印良品
キャンプ場



自然と、遊ぼう。

2022

無印良品 キャンプ場

過剰なサービスは省きましたが、
自然は豊かです。

自然を、自然のままに楽しむ。それが無印良品のキャンプ・スタイルです。

ここには、驚くような仕掛けや施設はありません。

自然の起伏を活かしたキャンプサイト、MTBで駆け抜けるシングルトラックコース、

フィッシングやカヤックが楽しめる湖、清潔なサニタリー棟、

そしてゲストを見まもるスタッフが常駐するセンターハウス。

一見して目に入る「ハード」はそれだけです。

昨今のキャンプ場として、それはもしかするともの足りない風景かもしれません。

しかし、ここにはよけいなものがなにもない贅沢を味わう至福のひとつと、

ひとりひとりが創造力を活かして純粋にアウトドアを楽しむ自由があります。

無印良品キャンプ場で、大きな休日をお楽しみください。

津南、南乗鞍、孺恋。 個性豊かな3キャンプ場が選べます。

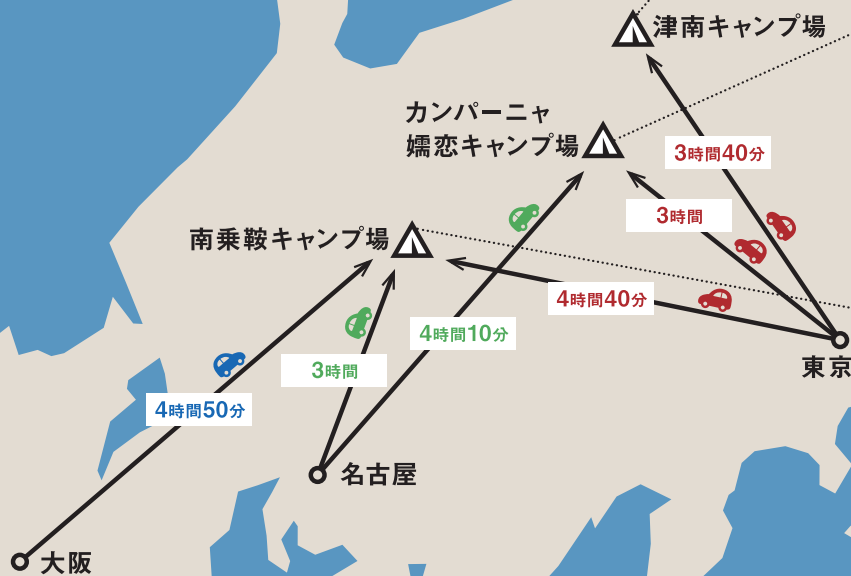

森のキャンプ場：津南

標高903mの山伏山に抱かれた日本の原風景を感じさせるキャンプ場。シーズン中には山菜採りやキノコ狩り、昆虫採集が楽しめるブナやミズナラ、白樺などの広葉樹林が広がる森は、子どもたちに大人気です。

- 【東京方面から】
関越自動車道 塩沢石打ICから約40km
- 【関西、名古屋方面から】
上信越自動車道 豊田飯山ICから約50km
- 【北陸方面から】
北陸自動車道 上越ICから約60km

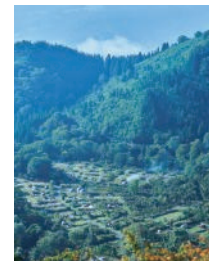

湖畔のキャンプ場：カンパーニャ孺恋

日本百名山の四阿山を望む、バラギ湖畔に広がるキャンプ場です。テントはもちろん、「無印良品の小屋」や「家具の家」への宿泊も可能。ドッグランも整備され、愛犬とのキャンプにも最適です。

- 【東京方面から】
上信越自動車道 碓氷軽井沢ICから約50km
- 【関西、名古屋方面から】
上信越自動車道 上田菅平ICから約40km
- 【北陸方面から】
上信越自動車道 須坂長野東ICから約65km



高原のキャンプ場：南乗鞍

名峰、御嶽と乗鞍を見晴らす標高1,600mの高原に佇むキャンプ場です。一年を通じて湿度が低く、夏は避暑地のような涼しさ。晴れた日には星降る夜を堪能できます。

- 【東京方面から】
中央自動車道 伊那ICから約88km
- 【関西、名古屋方面から】
中央自動車道 中津川ICから約117km
- 【北陸方面から】
中部縦貫自動車道 高山ICから約50km

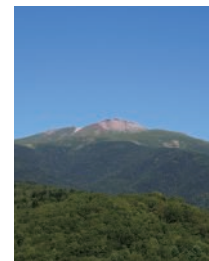

キャンプ場ご利用料金 3キャンプ場ともに、共通料金でご利用いただけます。

テントサイトご利用料金 (各1泊／小学生未満無料)

大人 2,750円 / 小学生 1,375円

*キャンセル料：チェックイン日の1～6日前まで・全ご予約金額の50% / 当日：全ご予約金額
*その他詳しくは、ウェブサイトにてご確認ください。



*東京駅、名古屋駅、大阪駅から各キャンプ場まで、車を利用した時に掛かる所要時間の目安です。
*2021年11月19日現在、Google Mapにて渋滞なしで検索した結果です。

森のキャンプ場

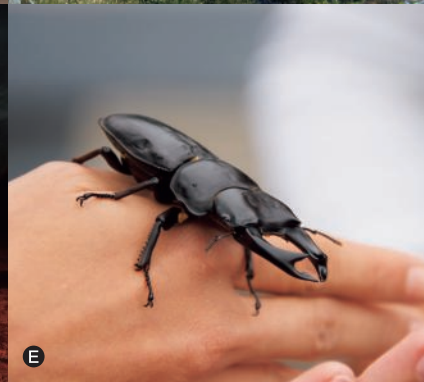

津南

ブナとミズナラの
森に抱かれた
ニッポンの原風景



津南キャンプ場

■ 新潟県中魚沼郡津南町上郷寺石

■ 5月中旬～11月上旬営業

*ほとんどのエリアが大型車両利用可能サイトとなっておりますが、普通車両専用サイトもございますのでご注意ください。なお、長さが5,500mmを上回る車両につきましてはご利用いただけません。*ANNEX山伏山森林公園キャンプサイトはフリーサイトとなっております。車は指定の駐車場をご利用ください。*ペット同伴の方は、ペット同伴可能エリアをご利用ください。

自然を、自然のままに。

ここが、無印良品キャンプ場の原点。自然の起伏を活かしたテントサイトは必ずしもフラットではありませんが、クルマが横付けできるほど大きく、焚き火も自由。愛犬を同伴できるサイトもあります。この特徴は、南乗鞍、嬬恋にも受け継がれ、無印良品キャンプ場の標準仕様となっております。

1年の約半分を雪の下で過ごす津南の自然は、遅しく雄大。5月になるといっせいにその命を輝かせ、11月のクローズまで、キャンプ場は圧倒的な生命力に満たされます。その豊かさを思いのままにお楽しみください。周辺に点在する温泉巡りや、米どころならではの味やお酒、そして地域の人々とのふれ合いも、もうひとつの魅力です。

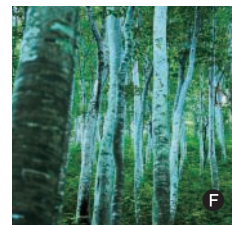

● キャンプ場面積は日本最大級の約100万㎡ ● 豊かな食も、津南の魅力。まち巡りもお楽しみください ● キャンプ場のシンボル、山伏山。山頂付近では、意外と険しい表情に出逢えます ● 焚き火は備え付けのファイヤープレートの上で ● 夏休みはクワガタ・カブトムシ探しへどうぞ ● 場内に広がるブナの森

高原のキャンプ場

南乗鞍

北に乗鞍岳、
南に御嶽、
見上げれば満天の星空

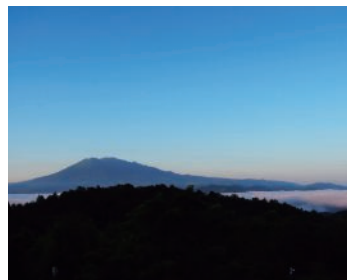

南乗鞍キャンプ場

■ 岐阜県高山市高根町子ノ原高原

■ 5月下旬～10月中旬営業

*テントサイト・場内道路は普通乗用車サイズに作られています。大型車でご利用の方は、「大型車両利用可能サイト」をご利用ください。なお、長さが5,500mmを上回る車両につきましてはご利用いただけません。*ペット同伴の方は、ペット同伴可能エリアをご利用ください。

アルプスに抱かれた休日を楽しもう。

標高1,600mの高原に位置する南乗鞍の平均気温は、8月でも22.2℃。ここは、涼しい夏を過ごすのに最適なキャンプ場です。夏でも早朝には15℃近くまで気温が下がる日もありますので、防寒の準備を整えてお越しください。

敷地面積は津南と同じ約100万㎡。日本最大級を誇る広大な敷地内に、明るい草原から林の中まで、多彩なテントサイトが点在しています。サイト内には県指定天然記念物のレンゲツツジ、マツムシソウなどの稀少な植物が自生しています。自然への配慮を忘れずにキャンプをお楽しみください。

南乗鞍だけの喜びは、露天風呂。晴れた日には季節や時間帯で表情を変える絶景の御嶽山を一望できます。

④白樺に抱かれた明るい林のテントサイト ⑤キャンプ場内にある池からは乗鞍岳を一望 ⑥テントサイトに咲く、可憐なマツムシソウ ⑦キャンプ場内に現れたカモシカの親子 ⑧MTBシングルトラックは5コース整備 ⑨露天風呂も完備



湖畔のキャンプ場



カンパーニャ 孺恋

軽井沢にも
草津にもほど近い
自由形フィールド



カンパーニャ孺恋キャンプ場

■ 群馬県吾妻郡孺恋村干俣バラギ高原

■ 4月下旬～11月上旬営業

*テントサイト・場内道路は普通乗用車サイズに作られています。大型車でご利用の方は、「大型車両利用可能サイト」をご利用ください。なお、長さが5,500mmを上回る車両につきましてはご利用いただけません。*家具の家、無印良品の小屋のご利用には別途料金がかかります。*ペット同伴の方は、ペット同伴可能エリアをご利用ください。

キャンプを超えた楽しさを。

軽井沢からクルマでおよそ1時間。日本百名山に名を連ねる浅間山、四阿山、草津白根山に三方を囲まれたバラギ湖畔にカンパーニャ孺恋キャンプ場があります。湖畔に位置するため、津南、南乗鞍と異なり、敷地内の高低差は少なめ。湖を見晴らす丘にのびやかに広がるサイトには、湖を渡る涼しい風が吹き、爽やかな休日が楽しめます。

バラギ湖はカヌーや釣りの絶好のフィールド。ボート釣りができるのも孺恋だけの特権です。カヌーや釣り、湖を周回するサイクリングコースは、日帰りでもご利用可能。テントではなく「無印良品の小屋」に宿泊することもできます。キャンプの概念に収まりきれない自由な休日をお楽しみください。



● バラギ湖畔に佇むキャンプ場 ● 夏には湖畔でヤゴや小魚を捕る楽しさも ● フィッシングの主なターゲットはレインボートラウト。桟橋ではフライのフルキャストも可能です ● 場内に、無印良品の小屋を展示。宿泊も可能 ● 湖が凍結する厳冬期には氷上わかさぎ釣りが解禁に。スノーシューも楽しめます

キャンプがもっと楽しくなる アウトドア教室



食を楽しむ教室

アウトドア教室の中でも、小学生から大人にまで、幅広い人気があるのが食を楽しむ教室。石窯を使ったピザやダッチオーブンでつくるローストチキンなど、自宅のキッチンではなかなかつくりえないアウトドア料理に、食材の準備の手間なく、気軽に挑戦できます。外で食べるご飯はキャンプの最大の楽しみのひとつですが、慣れないうちは日頃とは勝手に違ってイメージ通りにできないもの。教室をうまく利用すれば、キャンプのディナータイムが、もっと豪華に、華やかになるかもしれません。

自然をもっと知り、もっと好きになってほしい。

そんな想いを込めて、無印良品キャンプ場では、1995年の開業以来、アウトドア教室を開催し続けています。料理から、スポーツアクティビティ、そして地域に根ざした自然や文化に触れる教室まで、その種類は、60以上。アウトドアアクティビティのエキスパートから地域に伝わる文化や技の伝承者まで、多彩な講師陣とのネットワークも年々広がっています。

それぞれの魅力をしっかりお伝えできるよう、
スタッフも、日々腕を磨いています。



① 津南、カンパーニャ孀恋にはスタッフ手作りの石窯を設置 ② 石窯やダッチオーブンで焼き上げるピザの味は格別 ③ ローストポーク(津南)など、地域ならではの食材を使った味わいや文化を体験できる教室も多彩に ④ ダッチオーブンを使えば、ローストチキンもかんたん



A



E

アクティビティを楽しむ教室

焚き火を囲んで語り、テントで眠る。ただそれだけでキャンプは十分楽しいものですが、その楽しさをさらに広げてくれるのが、アウトドアアクティビティです。無印良品の3キャンプ場にはそれぞれ、カヤックやカヌーが楽しめる池や湖、フィッシングエリア、地形を活かしたMTBコースを標準装備。教室は、受講者のレベルに合わせて開催しますので、初めての方も気軽にご相談ください。津南のトレイルラン、南乗鞍のトレッキングツアー、嬬恋の氷上キャンプをはじめ、各キャンプ場独自の教室も、もうひとつの楽しみです。



B

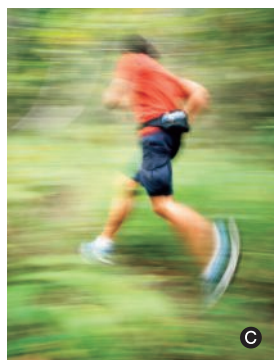

C



D

- ▲各キャンプ場の地形を活かしたMTBコースが標準装備。教室は受講者のレベルに合わせて開催します
- 教室はルアーフィッシングの基本を学ぶにも最適
- ◎津南では山伏山を走るトレイルランコースを設定
- ◎カヤック教室はいつも大人気

自然を知り、地域と触れ合う教室

その地に根ざした自然。そこで生きる人々が、代々培ってきた文化や伝統。地域には、急速なグローバル化やDX化のうねりに埋没させるには惜しい多様な個性が眠っています。それらを再発見したり、掘り起こして次世代に伝える教室も多彩に揃えました。山菜やキノコなどの森の恵みを探して味わう教室から、自然素材を活かしたクラフト教室、そして動物たちの足跡を追って夜の森を探検する教室までプログラムは多種多彩。講師陣は、地域を知り尽くし、地域を愛する達人たち。そして大自然そのものが、いちばんの先生です。



F



G



H

- ◎昼とは別世界の夜の森で、ホタル、クワガタ、コウモリなど、さまざまな動物に出逢える夜の自然探索教室
- キャンプ場で採取した蔓で世界でひとつの作品をつくるリースアレンジメント教室
- ◎バードウォッチング教室で、声しか知らなかった鳥たちの素顔を発見
- ウッドクラフト教室も大人気



家族体験プログラム

アウトドア教室は、火や刃物、重い道具を使うために年齢制限を設けています。でも、ご安心ください。就学前の小さなお子様もキャンプライフを十分楽しめるよう、家族そろって気軽にご参加いただける「家族体験プログラム」をご用意しています。農作物の収穫体験からクラフトまで、3キャンプ場それぞれがプログラムに工夫を凝らしています。どれも、大地の豊かな恵みを五感で味わったり、想像力をふくらませたりできるものばかり。自然を愛し、地域を知り尽くした講師陣から聞ける地元の話も、楽しみのひとつです。



▲新鮮トウモロコシ収穫（煽恋）●朝採りキャベツ収穫（煽恋）◎ストーンペインティングで置物作り（津南）●カラフルキャンドル作り（煽恋）*家族体験プログラムは、20歳以上の大人（保護者）を含む2名様以上でお申し込みください。参加料金、開催日時は、ウェブサイトでご案内しています。

アウトドア教室の楽しさを、スタッフがしっかりサポート



石田政臣

津南キャンプ場支配人。津南で生まれ育った、生粋の津南人。休日は家業の米農家をこなしつつ、子どもたちとともに畑作りにも精を出す。キノコや山菜など、津南の自然にも詳しい。

米作りにも挑戦

米どころの味わいをキャンプ場でも。そんな想いを込めて、津南キャンプ場では、休耕田を活用して米作りをしています。収穫された米は、量に限りはあるものの、キッズキャンプやイベント、時期によっては教室でも利用しています。昔ながらの手植え、手刈りによる収穫、はぜかけ（天日干し）にこだわったキャンプ場米は、甘みが強く、毎年なかなかの出来映え。どうぞ、お楽しみに。

スキルアップはおまかせ！

本気でアウトドア・アクティビティが楽しめるキャンプ場でありたい。無印良品キャンプ場のそんな心意気に打たれて、スタッフになりました。ここはMTBの腕を磨いたり、カヤックを楽しむには絶好の環境。湖では、フライフィッシングもフルキャストで楽しめます。伸びやかな大自然に抱かれて、楽しく遊びながら、スキルアップにも挑戦してください。



渡瀬達生

カンバーニャ煽恋キャンプ場支配人。動いていた会社を辞め、総走行距離8,000kmに及ぶ単独自転車アメリカ横断の旅を経て、キャンプ場運営に参加。MTBをはじめ、各種アクティビティのインストラクションも担当。

キャンプの楽しさを、もっと手軽に レンタル／特別サイト／施設



無印良品キャンプ場では、レンタル用品としてキャンプ経験が中級以上の方が使われている信頼度の高い、人気のある基本アイテムを揃えています。どれも使いやすい、便利な良品です。キャンプが初めてなら、4人でキャンプを楽しむために必要な道具がセットになったベーシックセット(写真上)がお勧め。ランタンやシュラフなどの単品、さらにはマウンテンバイクやルアーロッドなどの遊び道具までレンタルで完備しています。実際に、キャンプを体験してから、自分に合った道具をご購入ください。



テントを張らなくても、
キャンプが楽しめます。

カンパーニャ孺恋キャンプ場では「無印良品の小屋」(写真上)、「家具の家」をご利用いただければ、テントを張らずにキャンプが楽しめます。津南と南乗鞍では、一部期間を除き、事前にテントが張られた常設サイト(写真右)をご用意しています。テントの設営に自信がない方も、安心してご利用いただけます。



困ったときや相談は、
センターハウスへ。

センターハウスは、キャンプ場のポータル。チェックイン、チェックアウトからアウトドア教室のご予約まで承ります。センターハウスにはショップも完備。飲料、食材、アウトドア用品、無印良品の雑貨まで、キャンプに必要なものがひととおり揃います。また、原則としてスタッフが24時間常駐。ゲストのみなさまの安心と安全を支えます。



スタッフがキャンプライフをサポート

パッケージプラン

津南キャンプ場と南乗鞍キャンプ場では、道具のレンタルのみならず、テントの設営からクッキング、焚き火の楽しみ方までをスタッフがサポートする一泊二日の「パッケージプラン」をご利用いただけます。夕食、朝食に加え、テント撤収後の昼食用食材付きだから、初めてのキャンプでも安心。次のキャンプからは、きっと自分たちだけで楽しめるようになるはず。着替えや防寒着など、必要最低限の持ち物だけでキャンプを楽しみたい方も、ぜひご利用ください。開催日程等の詳細は、ウェブサイトにてご確認ください。



楽しい催しを次々と

イベントプログラム

2021年は、新型コロナウイルス感染拡大防止のため、イベントのほとんどを見送らざるを得ませんでした。今シーズンは、しっかりと感染対策を講じながら、できるだけ多くのイベントをお届けする予定です。毎年、夏休みに開催している「キッズサマーキャンプ」は、こどもたちが自然の中で生活の基本を学び、アウトドアの楽しさを知る数日間のプログラム。その他にも、6月に開催される人気の「外あそび」をはじめ、各キャンプ場で独自にイベントを企画しています。詳細は、随時ウェブサイトでご案内しています。



ご利用案内

メンバー登録をしてご利用ください



ご登録

MUJI.net (無印良品ネットストア) のメンバーは、3つのキャンプ場を自由にご利用いただけます。まだご登録がお済みでない場合は、右のQRコードから無印良品キャンプ場ホームページの「メンバー登録ページ」へ。手続きは簡単、手数料、年会費も不要です。



ご予約

ご予約受付は、ご利用月の3カ月前の第1営業日から。ウェブサイト (www.muji.net/camp/) から承ります。ご予約時には、登録ID (メールアドレス) とパスワードが必要です。

ご希望のキャンプ場とサイト、宿泊情報 (来場日、泊数、来場人数、車のタイプ、ペット同伴) をご入力ください。レンタル、アウトドア教室のご予約も併せて承ります。



ご来場

キャンプ場センターハウスでチェックインをしてから、キャンプをお楽しみください。

【テントサイト】

チェックイン：13時～18時 (到着が18時以降になる場合は事前にご連絡ください)

チェックアウト：8時～12時 (8時以前のチェックアウトはフロントにご相談ください)

【カンパーニャ孀恋キャンプ場 家具の家・無印良品の小屋】

チェックイン：15時～18時 (到着が18時以降になる場合は事前にご連絡ください)

チェックアウト：8時～11時 (8時以前のチェックアウトはフロントにご相談ください)

ご利用の前に

気持ちよく過ごすためのルールがあります



場内ではお静かに

音楽や楽器演奏、打ち上げ花火、発電機の使用、長時間のアイドリング等をご遠慮ください。



サイトを傷つけないで

次に使う人が気持ちよく利用できるよう、サイトへの溝切りや穴掘りはご遠慮ください。



洗い物には自然に優しい成分の洗剤を



焚き火は必ずプレートの上で



ゴミはしっかり分別



愛犬にはリードを



車での移動時は
時速10km以下で



飲み残しや雑排水は
サンタリー棟の流しできちんと
処理を

出発のその前に

意外と忘れがちな物をリストにしました。準備を整えて楽しいキャンプを。

- | | |
|--|--|
| <input type="checkbox"/> 保険証 | <input type="checkbox"/> 軍手・手袋
(テントの設営時や料理時に重宝します) |
| <input type="checkbox"/> 雨具・レインウェア・長ぐつ | <input type="checkbox"/> キャンプバケツ (洗い物などの際に) |
| <input type="checkbox"/> 防寒具
(真夏でも朝夕は冷え込みます) | <input type="checkbox"/> ロープ (道具の補修や物干し用に) |
| <input type="checkbox"/> 帽子・日焼け止め
(紫外線対策はお忘れなく) | <input type="checkbox"/> ゴミ袋
(透明タイプをご用意ください) |
| <input type="checkbox"/> ハンディライト・ヘッドランプ
(街灯のないキャンプ場では必須品) | <input type="checkbox"/> 自然に優しい成分の洗剤
(商品ラベルに「石けん」や「植物由来」などと表示のあるものをご用意ください) |

*センターハウス内ショップの品揃えは予備的なもので欠品の場合もありますので、必要アイテムはあらかじめご用意をお願いします。

●お問い合わせ

MUJIアウトドアネットワーク tel.03-5950-3660 月曜日～金曜日 (祝日を除く) 10時～17時
株式会社良品計画 〒170-8424 東京都豊島区東池袋4-26-3